

LEGENDA

ELEMENTI IDENTIFICATIVI P.T.R. E P.P.R. REGIONE LOMBARDA

- DOCUMENTO DI PIANO P.T.R. - Sistema Territoriale dei Laghi e Sistema Territoriale della Montagna.
FASCIA PRELIMINARE - Passaggi della montagna e delle dorsali - Passaggi delle Valli pesonane.
STRADA PANORAMICA - art.26, comma 1 P.T.R.
TRACCIATI GUIDA PAESAGGISTICI - art.26, comma 10 P.T.R.
BELVEDERE - art.27, comma 2 P.T.R.
GEOBITO DI RILEVANZA REGIONALE - art.22, comma 5 P.T.R.
AREE PROTETTE
AREE VINCOLATE
RETE ECOLOGICA REGIONALE

SETTORE R.E.R. - n°48 - LARIO SUD-OCCIDENTALE E VAL DANTELE
ELEMENTI DI PRIMO LIVELLO DELLA R.E.R.
ELEMENTI DI SECONDO LIVELLO DELLA R.E.R.

P.T.C.P. PROVINCIA DI COMO
AMBITO OMOGENEO N°1 - COMUNITA' MONTANA LARIO INTELVESE
UNITA' DI PASSEGGIO: n°14 - Val Inverosa tra Geroscio e Bagnico e n°11 - Val Oltinate'

- ELEMENTI FISICO - MORFOLOGICI
ELEMENTI NATURALISTICI
ELEMENTI PAESAGGISTICI

- ELEMENTI STORICO - CULTURALI
RETE ECOLOGICA PROVINCIALE
VINCOLI AMBIENTALI

RITROVAMENTI ARCHEOLOGICI
LOCALITA'

- Vincoli beni culturali - D.Lgs. n° 42/2004 e s.m.i.
Chiesa Parrocchiale di S. Antonio Abate - n° 348 del 03.02.1914
Tempio Valvese - n° 189 del 25.09.2008
Oratorio della Beata Vergine del Carmine
Chiesa di San Massimo
Oratorio della Madonna del Restello
Chiesa di Santo Stefano
Chiesa di Sant'Agata

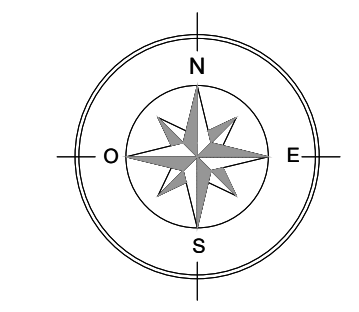
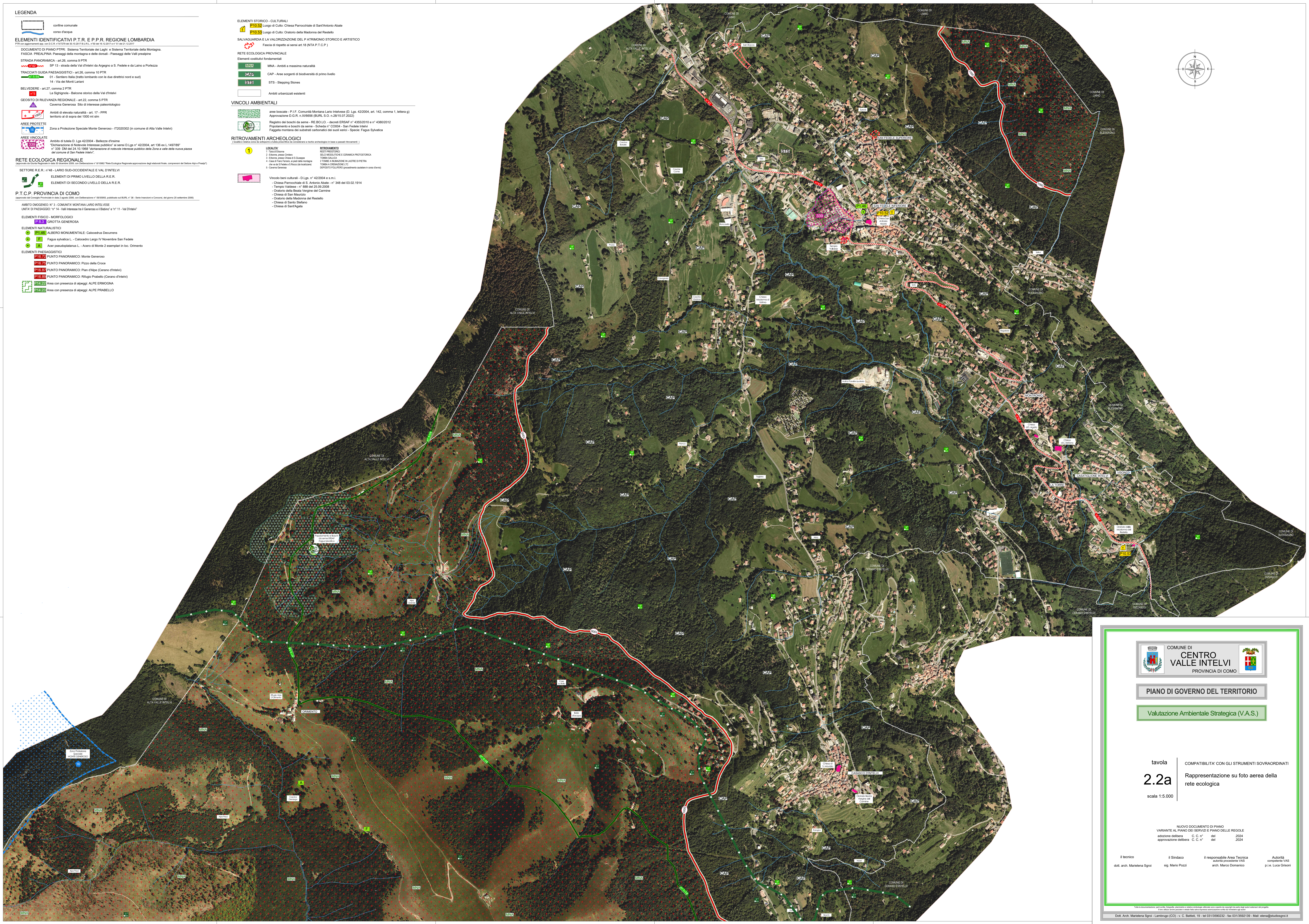

PIANO DI GOVERNO DEL TERRITORIO
Valutazione Ambientale Strategica (V.A.S.)

tavola COMPATIBILITA' CON GLI STRUMENTI SOVRAORDINATI
2.2a Rappresentazione su foto aerea della rete ecologica
scala 1:5.000

NUOVO DOCUMENTO DI PIANO
VARIANTE AL PIANO DEI SERVIZI E PIANO DELLE REGOLE
adozione delibera C.C. n° del 2024
approvazione delibera C.C. n° del 2024
Il tecnico: dott. arch. Marielena Signi
Il Sindaco: sig. Mario Pizzi
Il responsabile Area Territoria: arch. Marco Dominico
Autorità competente VAS: p.l.e. Luca Griani